

115 年「和諧粉彩-FUN 心玩粉彩」(第二期)

招生簡章

教學目標：和諧粉彩藝術 Pastel Nagomi Art 是一門療癒系的粉彩指繪藝術，由日本的細谷典克先生(Hosoya Norikatsu)在 2003 年所創立。創辦人希望透過粉彩的柔和感與其獨特又簡單的技法，讓兒童到成人甚至到老年人，不需要具備繪畫的基礎，都可以享受創作的樂趣與過程中的和諧與寧靜，從中得到心靈療癒，並將這份美好傳遞給更多人，讓社會更友善安定。

招生對象：一般社會大眾，不須任何美術基礎。

招生名額：1 班，10-20 人。

上課時間：115 年 8 月 7 日至 115 年 10 月 16 日，每週五晚上 19:00-21:30(8 週，計 20 小時)。(9/25、10/9 不上課)

上課地點：本校府城教室(臺南市中西區樹林街二段 33 號)。

授課師資：李淑玲老師

園藝治療師、蝶谷巴特講師、日本和諧粉彩正指導師、心靈手繪療癒師。

ACP Certified Horticultural Therapist 園藝治療師證照

Corso di Mixed 多媒材證照

CLAMBOUR SILVIA MANGANO 蝶谷巴特證照

課程大綱：

週數	日期	授課時間	課程內容
1	8/7	19:00-21:30	每週主題創作畫作
2	8/14	19:00-21:30	每週主題創作畫作
3	8/28	19:00-21:30	每週主題創作畫作
4	9/4	19:00-21:30	每週主題創作畫作
5	9/11	19:00-21:30	每週主題創作畫作
6	9/18	19:00-21:30	每週主題創作畫作
7	10/2	19:00-21:30	每週主題創作畫作
8	10/16	19:00-21:30	每週主題創作畫作

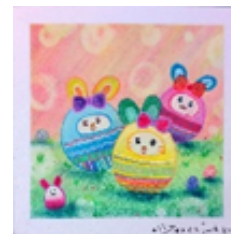

立即掃描

報名網址：<https://academics.nutn.edu.tw/sce/>



國立臺南大學進修推廣組



上課方式：每週設定主題，引導粉彩繪畫實作，每堂課會完成一幅粉彩畫。（圖片僅供參考）

上課自備教材：乾式粉彩筆 24-36 色（推薦雄獅軟式、硬式）、切割墊、美工刀（或筆刀）、剪刀、橡皮擦（一般事務用橡皮擦、軟橡皮、筆型橡皮擦）。

上課費用：新台幣 3,500 元整（“不含”教材）。

（老師提供繪圖紙、紙版、保存封套，耗材酌收 40 元材料費。）

（一）得享 7 折優待條件者：本校在職教職員工（含專任助理）。

（二）得享 8 折優待條件如下：

1. 本校在職教職員工眷屬（限父母、配偶、子女）。
2. 退休教職員工。
3. 在校生。
4. 與本校簽定為專業發展合作學校或單位之教職員工。
5. 65 歲以上銀髮族（檢附相關證明）。
6. 持有身心障礙證明者（檢附相關證明）。
7. 本校校友具有校友認同卡者。
8. 10 人（含）以上團體報名者。
9. 參加本校推廣教育課程 10 次以上者（不含補助及免費講座等課程）。

（三）得享 85 折優待條件者：5 人（含）以上團體報名者。

（四）得享 9 折優待條件如下：

1. 本校校友或 3 人（含）以上團體報名者。
2. 同時報名二班以上或於招生簡章所定期限內（115/7/31 前）報名者。
3. 進修推廣班學員。

※上述優惠辦法請擇一優惠。

報名：

（一）網路報名：報名網址（本校推廣教育資訊網）：<https://academics.nutn.edu.tw/sce/>

1. 非本校學員者請先上網至本校推廣教育資訊報名系統，填寫基本資料成為學員。
2. 以學員身分證登入後進行課程報名。

（二）現場報名：每週一至週五 08:30-17:00，請親自（或委託）至本校教務處進修推廣組現場報名。

繳費：請於收到 E-MAIL 通知繳費後 5 日內完成繳款。【如需另行開立收據者，務請於繳費時來電告知】

（一）ATM 轉帳：請依 E-MAIL 通知之轉帳帳號，以 ATM 方式辦理轉帳。



立即掃描

報名網址：<https://academics.nutn.edu.tw/sce/>



國立臺南大學進修推廣組

- (二)至「本校推廣教育資訊網」列印繳費單，可至各超商門市、郵局或臺灣銀行繳款。
- (三)現場繳費：每週一至週五 08:30-17:00，請親自(或委託)至本校進修推廣組現場繳費。
- (四)行動支付：請至「本校推廣教育資訊網」，登入後點選「繳費單查詢列印」，掃描台灣 Pay QRcode。

退費標準：依據教育部頒布「專科以上學校推廣教育實施辦法」。

- (一)學員自報名繳費後至開班上課日前申請退費者，退還已繳費用之九成。
- (二)自開班上課之日起算未逾全期三分之一申請退費者，退還已繳費用之半數。
- (三)開班上課時間已逾全期三分之一始申請退費者，不予退還。

公告開班：預定開課日前，於本校推廣教育資訊網公告開班事宜。唯，開班日如遇不可抗力因素停課者，順延之。

備註：

- (一)本班依「專科以上學校推廣教育實施辦法」辦理。
- (二)研習證明請至本校推廣教育資訊網登入下載，若缺課時數超過課程時數三分之一者，恕不提供。(例如：課程總時數為 36 小時，請假最多可請 12 小時)
- (三)研習成績及格或達時數者，可登錄公務人員終身學習時數及教師研習時數。
- (四)推廣課程班，無法適用申請保留資格，亦不得辦理休學。
- (五)報名人數不滿 15 人，原則上不予開班，所繳交之費用無息退還。
- (六)辦理退費者須填妥退費申請單([請於本校進修推廣組首頁進入下載](#))，以現金繳費者，需檢附收據(其他方式繳費者可不需提供)及存簿影本辦理。
- (七)上課日如遇颱風、豪雨或其他天災，是否上課請依臺南市政府公告辦理，惟停課日之課程須擇期補課。
- (八)本簡章如有未盡事宜，依相關法令規定辦理。

★ 辦理單位:教務處進修推廣組(06)2133111 轉 246-248 或 2139993(傳真)06-2133809

★ 700301 臺南市中西區樹林街二段 33 號文薈樓 1 樓



立即掃描

報名網址：<https://academics.nutn.edu.tw/sce/>



國立臺南大學進修推廣組

115 年「和諧粉彩-FUN 心玩粉彩」(第二期)

報名表

紀錄編號：(由本校填寫)

姓名		性別	<input type="checkbox"/> 男性 <input type="checkbox"/> 女性 <input type="checkbox"/> 不作答
生日	年 月 日	身分證字號	
聯絡電話	(宅)	手機	
	(公)	傳真	
E-mail	(請填寫開課/繳費通知時寄發的 email)		
通訊地址	□□□-□□ (請填寫合格證書寄送地址)		
※請問您未來是否願意收到本校其他課程資訊： <input type="checkbox"/> 願意 <input type="checkbox"/> 不願意			

※紙本報名者，本組會蒐集到您的個人資料，請閱讀「個人資料蒐集、處理及利用告知聲明」並同意簽名(請自行[下載表單](#))。

【11108-09】



立即掃描

報名網址：<https://academics.nutn.edu.tw/sce/>



國立臺南大學進修推廣組