

## 115 年「飛針繡藝術班」(第二期)

### 招生簡章

**教學目標：**學習以針代筆、以布代紙、以彩色絲線代顏料，完成一幅(以上)作品參展，使飛針繡得以傳承、推廣創新，更能在未來成為有產能的工藝師。

飛針繡是一門結合繪綉等綜合藝術創作。運用不規則長短針，活潑線條呈現具象、抽象、平面立體的多元技法，綉出風景、靜物、花鳥、人物等不傷眼。本學習使用免穿針，可水洗線，可綉於衣帽、窗簾、椅墊等生活中。

**招生對象：**男女老少不拘，有針線使用經驗，對飛針繡有興趣、耐心且肯學習者。

(不分初學、進階均可報名，學習內容層次依個人調整)

**招生名額：**1 班，20 人。

**上課時間：**115 年 7 月 9 日至 115 年 9 月 17 日，每週四 18:30-21:30 (共計 27 小時)。  
(8/6、8/13 不上課)

**上課地點：**本校文薈樓教室 (臺南市中西區樹林街二段 33 號)。

**授課師資：**

施惠曄 老師	臺灣師範大學衛生教育系畢業 臺南市復興國中教師退休 師事陳嗣雪老師 中華民國亂針繪繡協會常務理事 臺南生活美學館等飛針繡老師
陳靖芬 老師	大葉大學造形藝術系畢業 國立臺南生活美學館飛針繡老師 2009 亂針繪繡進階認證工藝師通過 2010~2016 中華民國亂針繪繡協會理事 2016 新臺南八景繡圖設計
張玉珍 老師	臺南大學視覺藝術教學碩士水墨組 國小普通班導師、國小美術班術科老師 2022 中華民國亂針繪繡協會理事 2022 臺南美展傳統工藝類優選 2021 臺南美展傳統工藝類入選 2016 亂針繪繡協會聯展 行政院藝廊 2017 飛針繡臺南八景創作展 臺南文創園區

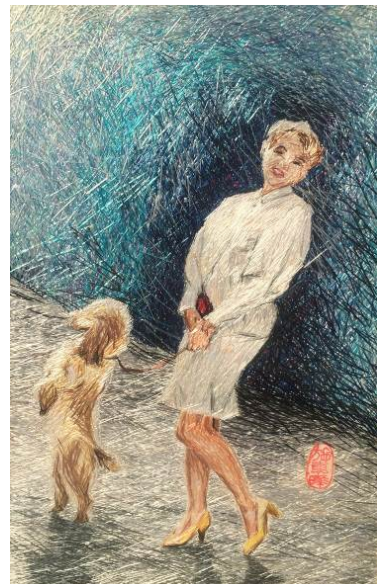

立即掃描

報名網址：<https://academics.nutn.edu.tw/sce/>



國立臺南大學進修推廣組

課程大綱：(每位學員依所學程度做不一樣的作品)

週數	日期(週四)	上課時間	課程名稱/內容
1	7/9	18:30-21:30	資料簡介(繡書、影片、繡材料包)
2	7/16	18:30-21:30	穿線法、重點作繡、彩繪法
3	7/23	18:30-21:30	基本針法、繞絲法、虛實法
4	7/30	18:30-21:30	多媒體運用法、留色法
5	8/20	18:30-21:30	鋪棉法、襯托法
6	8/27	18:30-21:30	字及印使用、配框要領
7	9/3	18:30-21:30	作品修改(風景、靜物、動物、人物)
8	9/10	18:30-21:30	欣賞講評、掛繡、收藏要領
9	9/17	18:30-21:30	設計下次創作繡品研究,利飛針繡傳承、推廣及創新

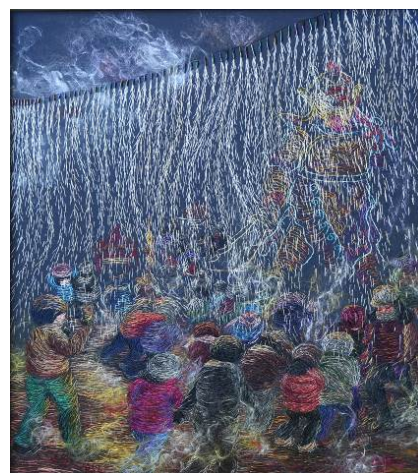
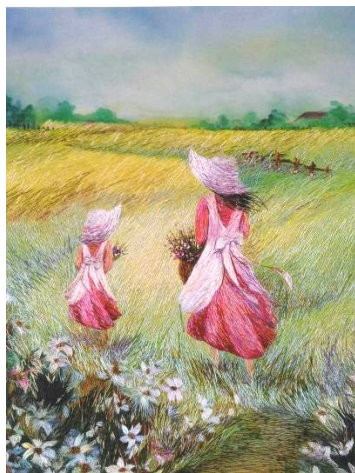

上課費用：

一、學費新台幣 3,500 元整(“不含”教材)。

(一) 得享 7 折優待條件者：本校在職教職員工(含專任助理)。

(二) 得享 8 折優待條件如下：

1. 本校在職教職員工眷屬(限父母、配偶、子女)。
2. 退休教職員工。
3. 在校生。
4. 與本校簽定為專業發展合作學校或單位之教職員工。
5. 65 歲以上銀髮族(檢附相關證明)。
6. 持有身心障礙證明者(檢附相關證明)。
7. 本校校友具有校友認同卡者。
8. 10 人(含)以上團體報名者。
9. 參加本校推廣教育課程 10 次以上者(不含補助及免費講座等課程)。



立即掃描

報名網址：<https://academics.nutn.edu.tw/sce/>



國立臺南大學進修推廣組

(三) 得享 85 折優待條件者：5 人（含）以上團體報名者。

(四) 得享 9 折優待條件如下：

1. 本校校友或 3 人（含）以上團體報名者。
2. 同時報名二班以上或於招生簡章所定期限內（115/7/02 前）報名者。
3. 進修推廣班學員。

※上述優惠辦法請擇一優惠。

二、**新生材料費新台幣 1,200 元整**，第一堂課繳交給老師即可（材料包，包括框、布、針、繡線），學員可帶回實作成品。（每位學員依程度做不一樣的作品）

上課教材：《飛針走線》（繡書）、《陳嗣雪》（台灣工藝薪傳錄 DVD）、飛針繡作品。

報名：

- (一) 網路報名：報名網址（本校推廣教育資訊網）：<https://academics.nutn.edu.tw/sce/>
  1. 非本校學員者請先上網至本校推廣教育資訊報名系統，填寫基本資料成為學員。
  2. 以學員身分證登入後進行課程報名。
- (二) 現場報名：每週一至週五 08:30-17:00，請親自（或委託）至本校教務處進修推廣組現場報名。

繳費：請於收到 E-MAIL 通知繳費後 5 日內完成繳款【如需另行開立收據者，務請於繳費時來電告知】。

- (一) ATM 轉帳：請依 E-MAIL 通知之轉帳帳號，以 ATM 方式辦理轉帳。
- (二) 至「本校推廣教育資訊網」列印繳費單，可至各超商門市、郵局或臺灣銀行繳款。
- (三) 現場繳費：每週一至週五 08:30-17:00，請親自（或委託）至本校教務處進修推廣組現場繳費。
- (四) 行動支付：請至「本校推廣教育資訊網」，登入後點選「繳費單查詢列印」，掃描台灣 Pay QRcode。

退費標準：依據教育部頒布「專科以上學校推廣教育實施辦法」。

- (一) 學員自報名繳費後至開班上課日前申請退費者，退還已繳費用之九成。
- (二) 自開班上課之日起算未逾全期三分之一申請退費者，退還已繳費用之半數。
- (三) 開班上課時間已逾全期三分之一始申請退費者，不予退還。

注意事項：本校飛針繡學員完成風景、花鳥、動物、人物者，可參與飛針繡工藝師認證。

公告開班：預定開課日前，於本校推廣教育資訊網公告開班事宜。唯，開班日如遇不可抗力因素停課者，順延之。

備註：

- (一) 本班依「專科以上學校推廣教育實施辦法」辦理。
- (二) 研習證明請至本校推廣教育資訊網登入下載，若缺課時數超過課程時數三分之一者，恕不提供。（例如：課程總時數為 36 小時，請假最多可請 12 小時）。



立即掃描

報名網址：<https://academics.nutn.edu.tw/sce/>



國立臺南大學進修推廣組

- ◆
- (三)研習成績及格或達時數者，可登錄公務人員終身學習時數及教師研習時數。
  - (四)推廣課程班，無法適用申請保留資格，亦不得辦理休學。
  - (五)報名人數不滿10人，原則上不予開班，所繳交之費用無息退還。
  - (六)辦理退費者須填妥退費申請單(請於本校[教務處進修推廣組首頁](#)進入下載)，以現金繳費者，需檢附收據(其他方式繳費者可不需提供)及存簿影本辦理。
  - (七)上課日如遇颱風、豪雨或其他天災，是否上課請依臺南市政府公告辦理，惟停課日之課程須擇期補課。
  - (八)本簡章如有未盡事宜，依相關法令規定辦理。

★辦理單位:教務處進修推廣組(06)2133111 轉 246-248 或 2139993(傳真)06-2133809

★700301 臺南市中西區樹林街二段 33 號文薈樓 1 樓



立即掃描

報名網址：<https://academics.nutn.edu.tw/sce/>



國立臺南大學進修推廣組

# 115 年「飛針繡藝術班」(第二期)

## 報名表

紀錄編號：(由本校填寫)

姓名		性別	<input type="checkbox"/> 男性 <input type="checkbox"/> 女性 <input type="checkbox"/> 不作答
生日	年 月 日	身分證字號	
聯絡電話	(宅)	手機	
	(公)	傳真	
E-mail	(請填寫開課/繳費通知時寄發的 email)		
通訊地址	□□□-□□ (請填寫合格證書寄送地址)		
※請問您未來是否願意收到本校其他課程資訊： <input type="checkbox"/> 願意 <input type="checkbox"/> 不願意			

※紙本報名者，本組會蒐集到您的個人資料，請閱讀「[個人資料蒐集、處理及利用告知聲明](#)」並同意簽名(請於本校[進修推廣組首頁](#)進入下載)。

【11108-09】



立即掃描

報名網址：<https://academics.nutn.edu.tw/sce/>



國立臺南大學進修推廣組